

PORTFÓLIO

Joana de Sousa Henriques

SOBRE

Joana de Sousa Henriques, nascida em Lisboa a 12 de Março de 1982, tem um gosto pelas artes desde pequena pelo desenho, maquetização e execução para uso próprio diário. O gosto pelo design, joalheria desenvolveu-se com a inicial Licenciatura (pré-Bolonha) em Design Industrial na Universidade Lusíada de Lisboa, seguida de Pós-Graduação em Embalagem pela Estal, onde pode ver alguns trabalhos aqui no portfólio. Neste período já trabalhava em execução de maquetes, preparação de rótulos em Illustrator, montagens de stands em lojas e ajuda na organização de contabilidade.

A maioria dos trabalhos apresentados no portfólio foram desenvolvidos na empresa onde trabalhei cerca de 17 anos na área de desenho de PLV e Stands em 3D para o mercado de grande consumo. Acompanho e executo o projeto do início ao fim com o contato entre o cliente e depois na produção com os fornecedores.

O portfólio apresenta vários desenhos de expositores e stands. Muitos são desenhos específicos para uma loja e outros são desenhos para reproduzir em grande quantidade com dimensões standard. Também tem algum trabalho gráfico desenvolvido para decoração dos espaços desenvolvidos em 3D. No final do portfólio podem ver todo o desenvolvimento da marca própria de joalheria, Joana Design Studio. Desde o desenho do logotipo, estacionário, site com loja on-line, e desenho das peças de joalheria. A marca pretende ter uma pegada sustentável, aproveitar os materiais ao máximo. Ser ecológica e versátil. Espelhar aquilo que penso que deve ser o futuro de qualquer novo projeto, em que temos consciência do como pode afetar o nosso meio ambiente.

SOBRE

Posteriormente, em modo pós-laboral, segue a formação de Alta Joalheria pelo Centro de Joalheria de Lisboa. Em 2018 lança a marca própria de joalheria, JOANA DESIGN STUDIO. Onde desenvolve toda a parte gráfica, web design, fotografia, conceito da marca e execução das peças. O gosto pelos trabalhos manuais aqui ganha vida e é sem dúvida o seu maior gosto. A criação de peças personalizadas e com intenção de ter uma consciência ambiental é a base dos projectos apresentados pela JOANA DESIGN STUDIO.

Dominíos:

Programas de domínio gráfico, tais como Photoshop, Illustrator, Corel Draw.

Programas de domínio desenho 3D - Vectorworks, Cinema 4D, Rhinogold, Autocad.

Programas de domínio web: webdesign em plataformas próprias, Flashdesign, Dreamwiver.

Programas de orçamentação e faturação: Odoos, Hansaworld.

Bons conhecimentos em execução de maquetes com cartolina, cartão, madeiras, acrílicos, metais para estudos de protótipos e execução dos mesmos.



Desenho e desenvolvimento em 3D, desenhos técnicos e acompanhamento de toda a produção e montagem

Projecto desenvolvido como designer no Grupo MHS em 2013



Stand L'Oréal Paris, Maybelline e Essie no El Corte Inglés de Gaia

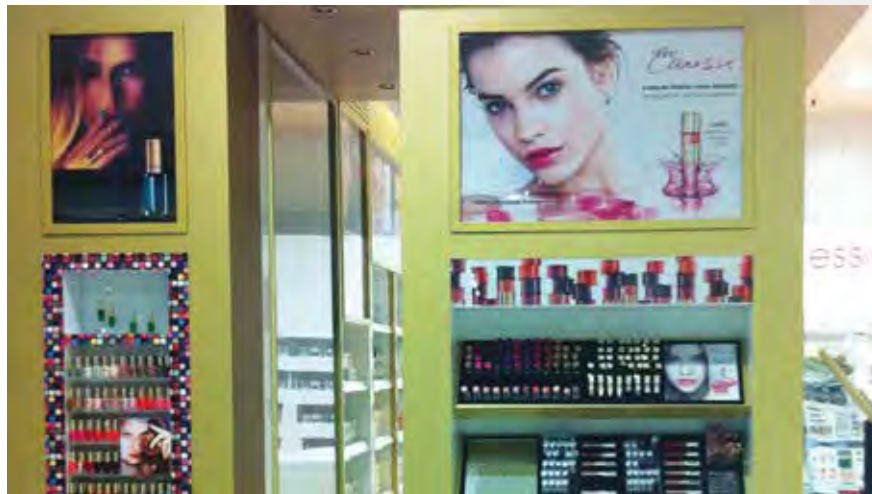

Desenho e desenvolvimento em 3D, desenhos técnicos e acompanhamento de toda a produção e montagem



Projecto desenvolvido como designer no Grupo MHS em 2013

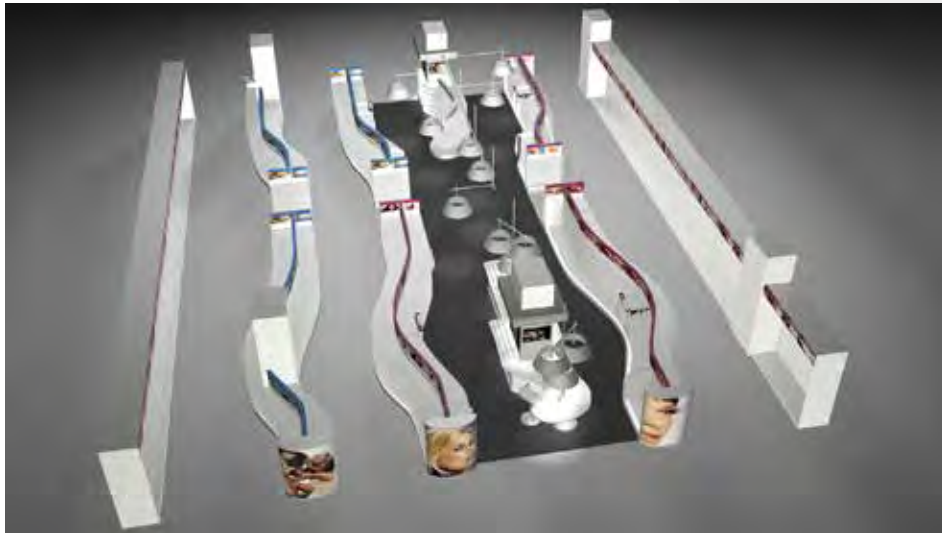

Conceito e desenho de loja dentro de Hipermercado Continente no Colombo

Projecto desenvolvido como designer no Grupo MHS em 2008



Desenho de móveis de maquilhagem e acompanhamento loja a loja.
Inovação na iluminação led

Projecto desenvolvido como designer no Grupo MHS em 2008



Conceito e desenho de loja dentro de Hipermercado Continente no Colombo

Projecto desenvolvido como designer no Grupo MHS em 2010



Stand Yves Saint Laurent

Projecto desenvolvido como designer no Grupo MHS



Desenho de corner no interior da Loja das Meias



Projecto desenvolvido como designer no Grupo MHS



Stand ROYAL CANIN - em K-board (estrutura em cartão alveolar) para evento

Projecto desenvolvido como designer no Grupo MHS



Conceito e desenho 3D de Stand L'Oréal Paris no El Corte Inglés de Lisboa

Projecto desenvolvido como designer no Grupo MHS



Conceito e desenho de móveis e destaques para marca Elvive



Projecto desenvolvido como designer no Grupo MHS



Desenho específico para loja Hipermercado Continente de Coimbra

Projecto desenvolvido como designer no Grupo MHS



Desenho de Stand L'Oréal Paris no El Corte Inglés de Gaia

Projecto desenvolvido como designer no Grupo MHS



Desenho 3D de nova Bergerie L'Oréal Paris

Projecto desenvolvido como designer no Grupo MHS

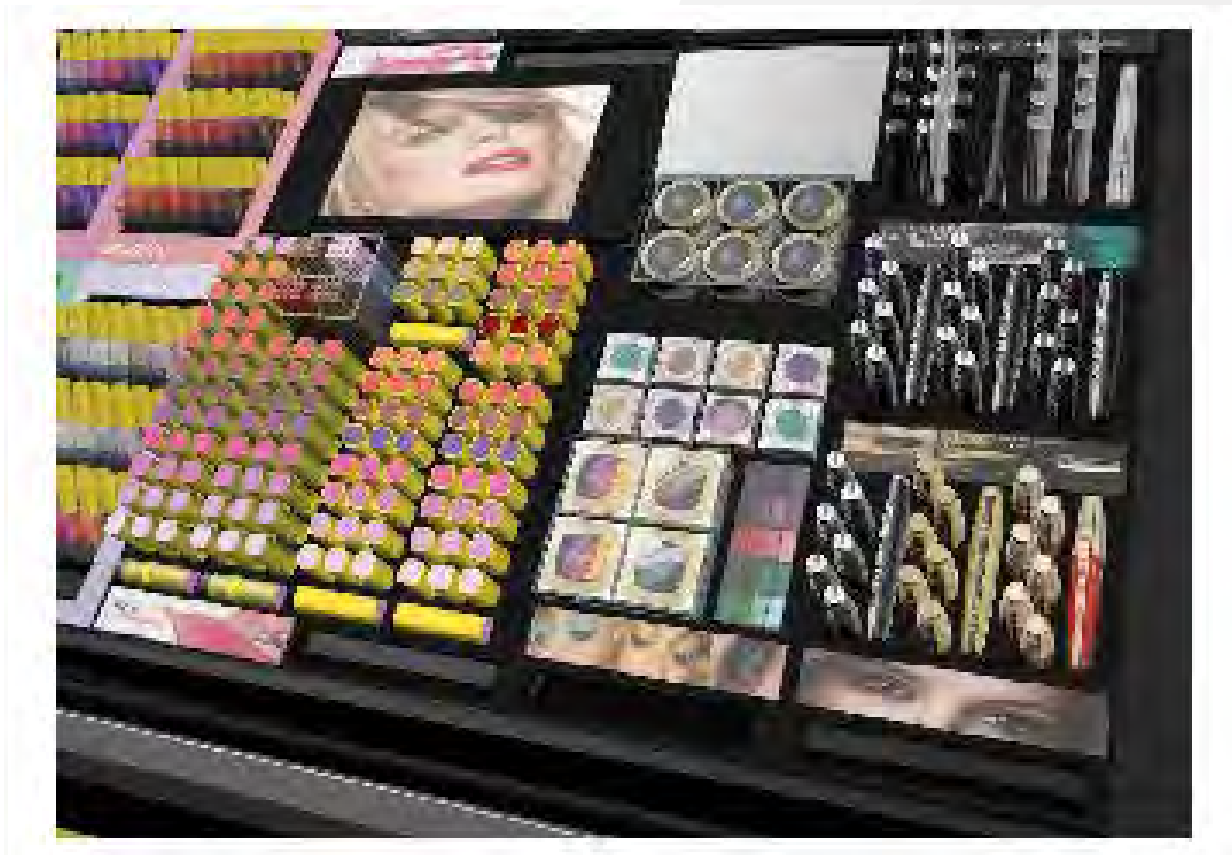

Desenho 3D e execução de nova Bergerie L'Oréal Paris



Projecto desenvolvido como designer no Grupo MHS



Ideia e desenho 3D para expositor de balcão para lançamento de produto. Conceito e desenho de expositor para produtos de beleza tons NEON



Ilha em K-board (estrutura em cartão alveolar) para lojas de animais e veterinárias

Projecto desenvolvido como designer no Grupo MHS



Desenho 3D e execução de Topo Premium Caçarola

Projecto desenvolvido como designer no Grupo MHS



Desenho de móvel ESSIE standard para perfumarias e cosméticas



Projecto desenvolvido como designer no Grupo MHS



Conceito e desenho de loja dentro de Hipermercado Continente no Colombo

Projecto desenvolvido como designer no Grupo MHS em 2008



Desenho 3D, desenho técnico e produção de móveis multimarca de maquilhagem em Auchan

Projecto desenvolvido como designer no Grupo MHS

AUCHAN ALMADA
PLANOGRAMA RIMMEL 260 cm

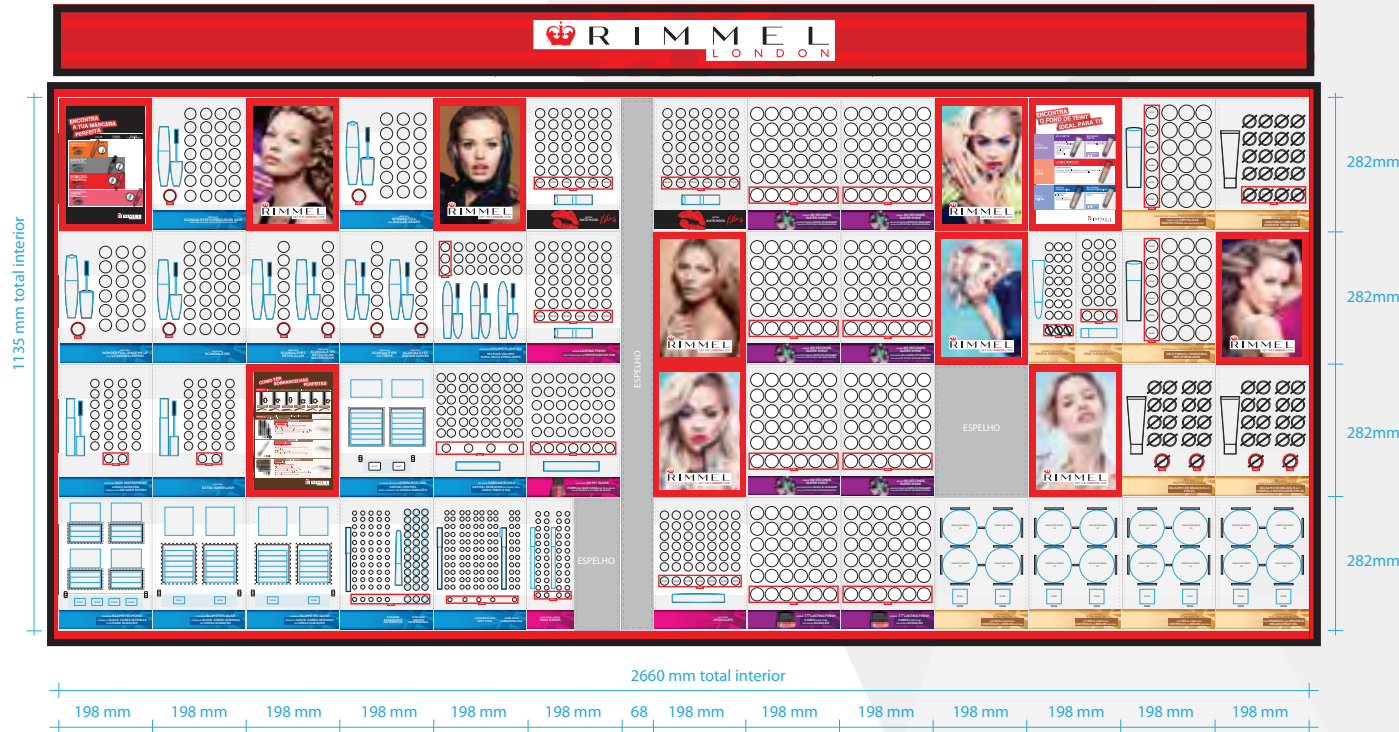

ESPAÇO NA LOJA



Espaço Total RIMMEL - Bergerie Sonae Coimbra e Matosinhos Julho 2015

187 cm

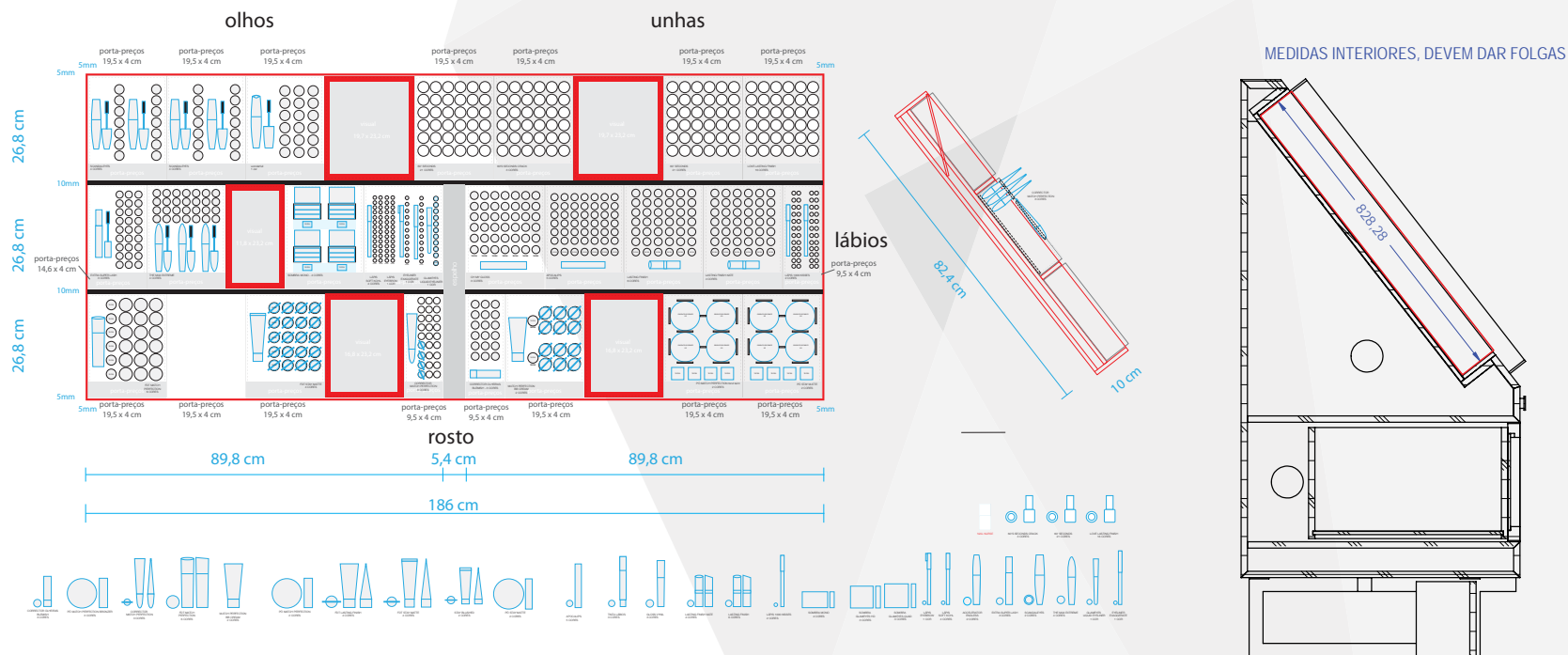

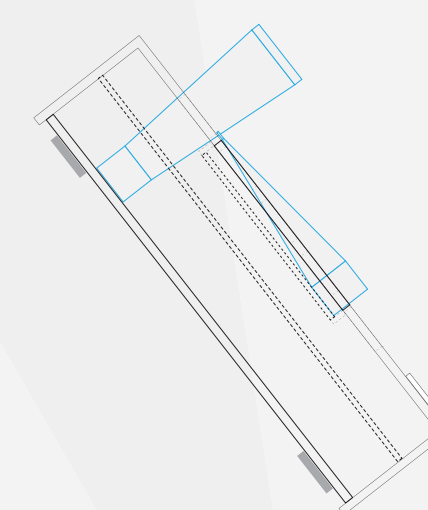
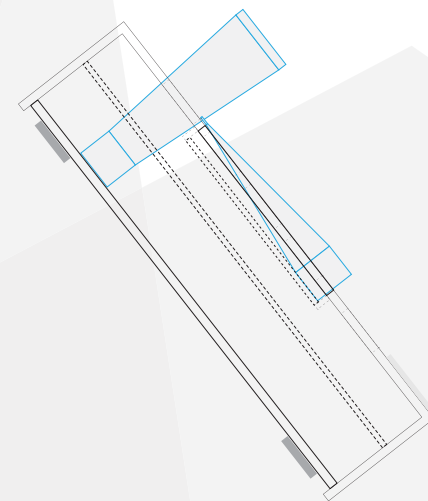
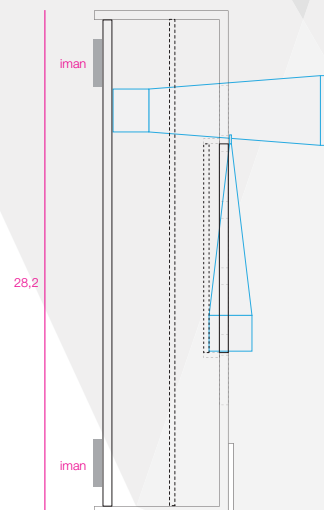
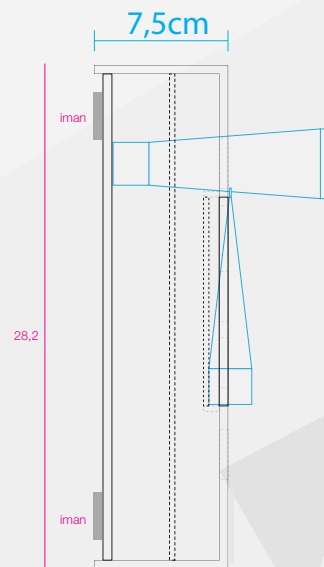
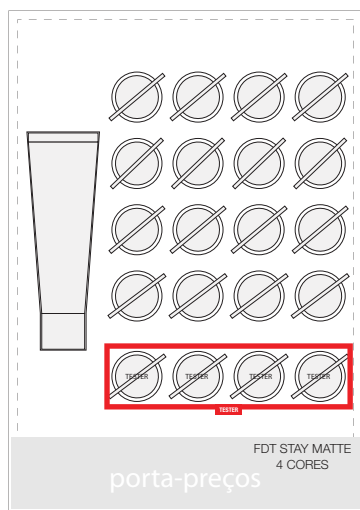
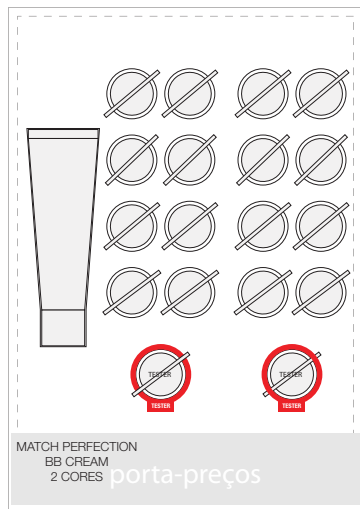



Modelo de logurte Probiótico de 100 ml feito emm PETG termomoldado. Em cima podem-se ver as diversas fases do trabalho: termomoldagem de uma das prates da embalagem e a embalagem transparente, preparada para pintura.

Projecto desenvolvido como aluna na Pós-Graduação de Embalagem em 2006



PROJECTO ECO-SUSTENTÁVEL

Caixa de bolachas que se transforma quando o consumidor a abre. O interior da embalagem apresenta uma laminação metalizada (a fazer lembrar as taças antigas) pois a ideia é que a embalagem se torne suficientemente prestigiante para poder ser levada com orgulho a uma mesa com convidados. A caixa forma um conjunto geométrico interessante, mas é feita totalmente em cartão e com poucas colagens para contenção de custos de produção. No interior as bolachas estão acondicionadas em compartimentos de 8 bolachas e com uma película envolvente para proteger da humidade.

Projecto desenvolvido como aluna na Pós-Graduação de Embalagem em 2006



PACKAGING EXPERIMENTAL

Projecto que propõe uma associação da forma da embalagem à força e energia de um raio. A ideia era que o utilizador intuísse a eficácia do produto e a rapidez inerente a um spray de limpeza.

Projecto desenvolvido como aluna na Pós-Graduação de Embalagem em 2006



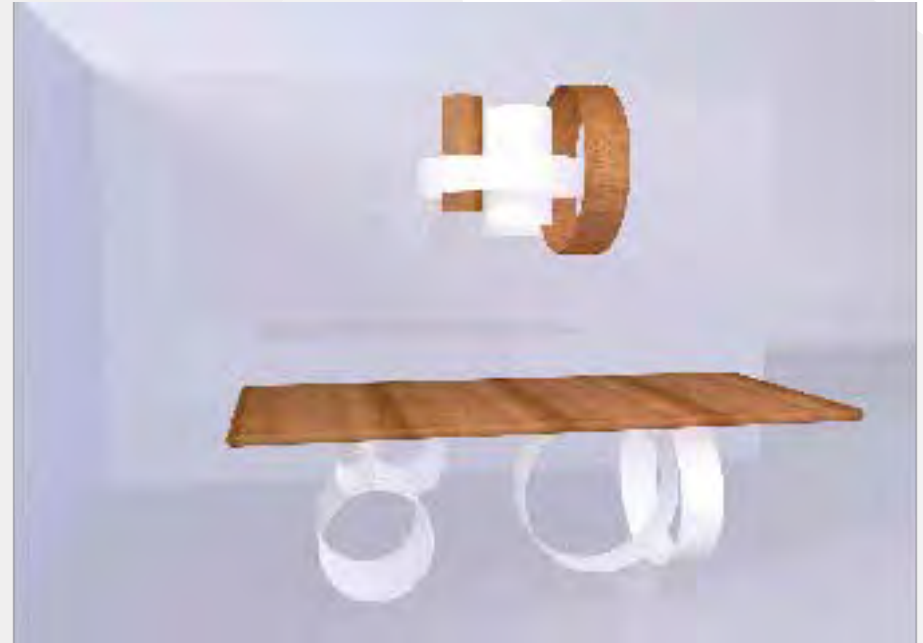

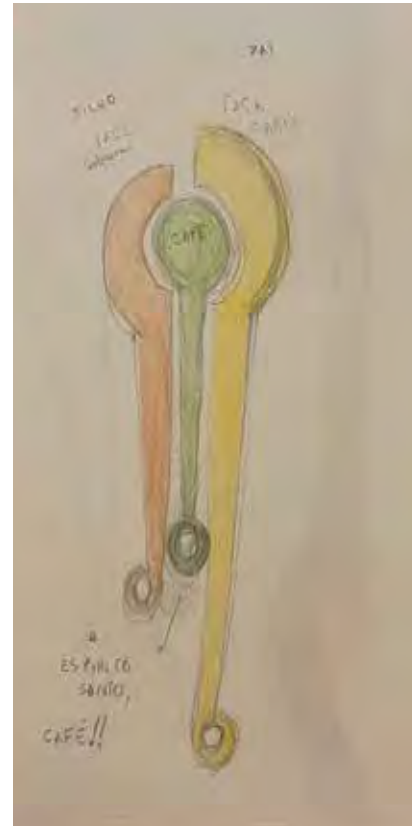
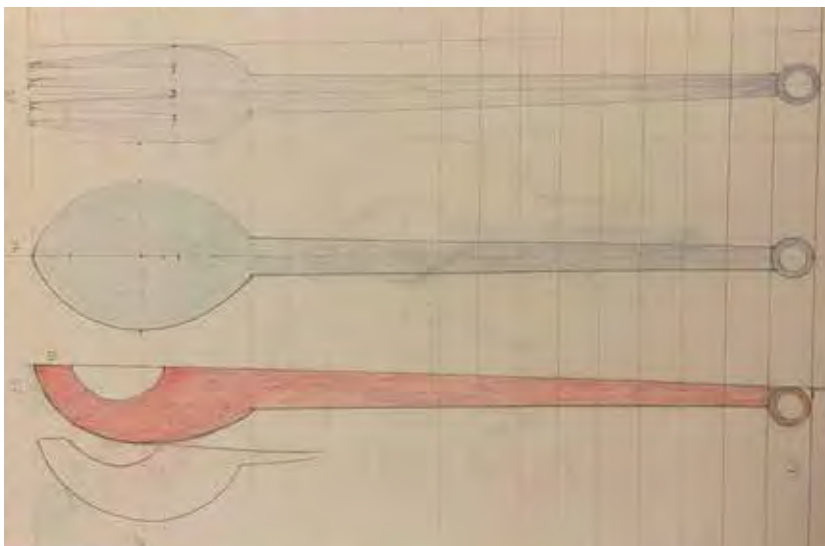
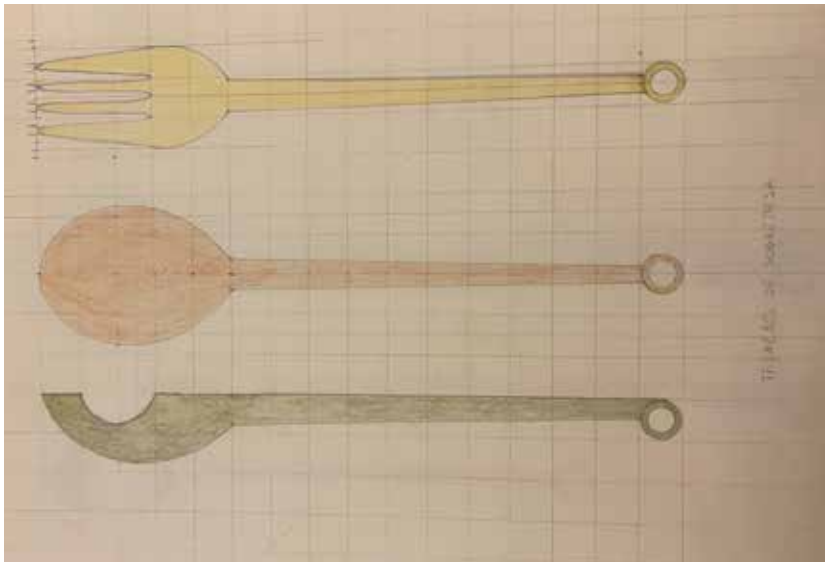

Desenho e maquetização de projecto de conjunto de talheres.

Projecto desenvolvido como designer na JOANA DESIGN STUDIO

Organização dos conteúdos



.destaque para o café de origens, mostrando o seu tratamento mais pessoal, pela representação da mão com verdadeiros grãos de café da região

.destaque superior para a Identificação da marca Delta

Planificação



.distribuição, da informação específica do produto, pelas zonas laterais e verso

.localização dos símbolos de moagem de forma visível na frente da embalagem, como originalmente

Planificação



Projecto desenvolvido como aluna na Pós-Graduação de Embalagem em 2006



Desenho de convites personalizados com QR CODE



Projecto desenvolvido como designer na JOANA DESIGN STUDIO



Desenho de convites personalizados com QR CODE



Projecto desenvolvido como designer na JOANA DESIGN STUDIO



Desenho de logotipo e estacionário para a marca de joalheria

Projecto desenvolvido como designer na JOANA DESIGN STUDIO



Postal para clientes de joalheria da JOANA DESIGN STUDIO



Projecto desenvolvido como designer na JOANA DESIGN STUDIO



Criação de catálogos e mockup's



Projecto desenvolvido como designer na JOANA DESIGN STUDIO

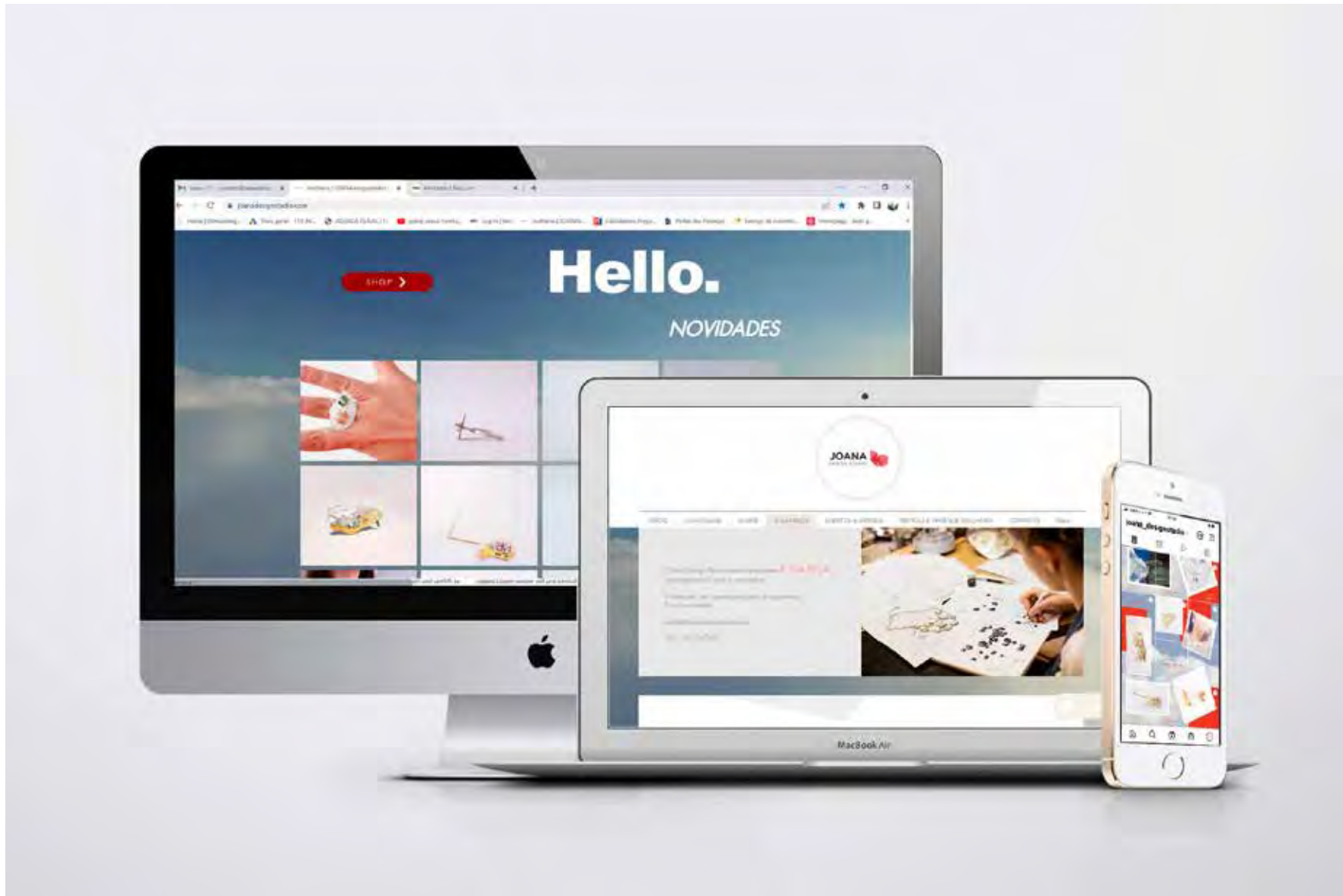

Criação de website com loja on-line e redes sociais

Projecto desenvolvido como designer na JOANA DESIGN STUDIO

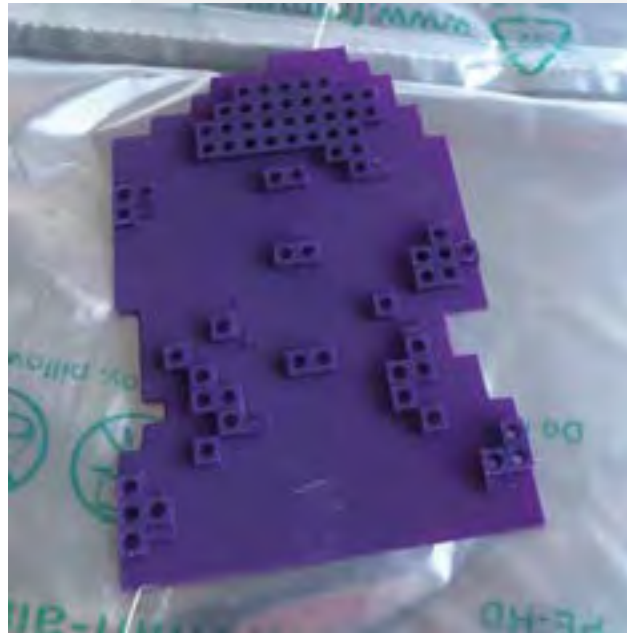

Desenvolvimento de ideia, desenho 3D, prototipagem e execução de peças de joalharia

Projecto desenvolvido em marca própria JOANA DESIGN STUDIO



Desenvolvimento de ideia, desenho 3D, prototipagem e execução

Projecto desenvolvido para JOANA DESIGN STUDIO



Desenvolvimento de ideia, executado à mão com técnicas tradicionais de joalheria

Projecto desenvolvido para JOANA DESIGN STUDIO



Desenvolvimento de ideia, executado à mão com técnicas tradicionais de joalheria

Projecto desenvolvido para JOANA DESIGN STUDIO



Peças de Joalheria
com várias funções e
versáteis



CONTATOS

Para ver mais em pormenor e
contatar:

www.joanadesignstudio.com

https://www.instagram.com/joana_designstudio/

<https://www.facebook.com/JOANAdesignstudio/>

e-mail: contato@joanadesignstudio.com

00351 911047387